大同報

發行人 衣寶田
編輯人 富鄭年
印刷人 賀澤民
發行所 印刷所 新京東六馬路 大同報社
電話 編輯局 二一七四 營業局 二一〇九六 振替口座奉天 二六一六
報費 一份 國幣五分 一個月 國幣壹元壹角 外埠郵費在外
廣告價 一行(五號字十二字)一日 壹元 特別地位加倍 長期另議

社評
對於華變的國民大會

今以蘆溝橋發生之不幸事件。卒未達到和平解決力防擴大之宿願。以至演成日華之全面衝突。非徒日華兩國與其軍民之不幸。抑實我大亞細亞洲和平前途之一大厄運也。忠誠武勇之友邦將士。冒險犯難。艱苦備嘗。遠征戡亂。凡我亞洲安享福祉之全體民衆。苟非愚昧無識。但能稍明大義者。未有不感激奮發。思欲盡其力之所能及。以顯示其莫大同情之熱意。而爲之支持應援者也。況爲我帝國夙仰厚誼。日滿一家。結有緊密不可分之關係。而又與中國咫尺比鄰。茍共一旦盡成赤化。則支蔓漫延。適當其衝。我國之實受其禍。當必最重且速者乎。

是以我全國民衆。對於友邦爲肅正全亞光明之前途。發於萬不得已。而披荊斬棘。掃除惡障之聖戰深明其義意之大。關係之重。重以建國之協和精神與夫日滿一家不可分之緊密關係。衷誠激發。不容自已。用是萬衆一心。舉開全體國民大會。與我扭當正義之友邦上下。表示滿腔支援之意。並對不避萬難之友 軍將士。衝鋒陷陣。斬將 搴旗。展轉奮戰於正義之下。如風行草偃。所向披靡。尤極不勝感激之至。至對慷慨激昂。殺身成仁。舍生取義。所謂見危受命。視死如歸。毅然決然。犧牲性命於惡魔兇焰槍林彈雨之下者。尤不禁有嘆美哀矜之感而欲竭其一息之微。冀得援應於無窮。且祈其英靈不泯。忠魂護國。馨香俎豆。克享蒸嘗於千秋萬禩久而彌榮者也。

至此次鉅變之全由 中國暴戾軍閥之驕矜 激促與萬惡共 黨之從中蠱 動而起。其是非曲直。夫復尙何待言。惟是中國多數之忠良民衆。遭此激烈戰鬪兵燹之災。則亦誠堪難禁哀矜嘆惋者矣。語曰。『惻隱之心。人皆有之。』我等安然居於王道樂土之下。視彼惶惑號泣。流離顚沛。老弱轉乎溝壑。壯者散之四方。甚至肝腦塗地。死於非命者。何克勝數。其荼毒之慘。以此律彼。眞天淵之不若矣。同此圓顱。同此方趾。況又重之以同文同種。同一禮樂教化。緬懷慘禍。曷勝同情。是則我國民大會。當依重大之決議。擧友邦誅其軍閥。弔其民衆之人道的。正義的光明趣旨。剴切陳達於彼邦兆庶之前俾有深切明瞭之認識。萬勿惑於國共一流之狂悖僞反宣傳。而爲之倀。倘能豁然猛省。簞食壺漿。以迎義師。克促戰端之早日解決。以圖共登和平之樂域。則不但我全滿民衆。心香以祝。抑亦大亞全民同深祈禱而亦友軍整起義旅。大張撻伐之所期待者也。若是則我滿洲全體國民大會今玆之壯盛擧行。亦爲非徒然矣。然歟否耶。蓋當衆口同音。恭誦無量億數之阿彌佗佛以頌而待之。是必亦我國民大會所同深慨然。樂於從事者也。更望我國民之踴躍發奮。一致參加。且繼續努力。以堅實强固衆志成城之最大意志。善爲貫徹於其後。俾前敵將士。更賈其武勇。愈益加油奮戰。期於最短時間。即克獲得最終勝利。使戰端能早解決。不致犧牲無量之生命財產以實現和平熹熹之光。其尤大幸也夫。其尤大幸也夫。

美國海軍派兵 九月廿一抵滬

【聖地亞哥二十一日電】美國海軍已於十七日聲明向滬派兵、二十一日發表如左、向滬派兵、以喬孟特號(一萬七千噸)及馬布爾海德號(七千五百噸)二艦船輸送、八月二十五日出發九月二十一日可抵滬云、

駐英美使急遽返國 協議日華問題歟 哈爾長官極力否定

【倫敦廿一日電】美國駐英大使羅巴特平加模氏、二十一日急遽搭乘不列顚皇后號就返國之途、對之盛傳種種臆測、據聞關於日華問題並通商問題、英美兩國尙未一致、接羅斯福大總統招電、爲疏通意思彼返國、但平加模大使出發時否定之略謂 最短期間、勾留華盛頓即返任、但並無如何要務云云、

【華盛頓廿一日電】平加模大使、預定勾留華盛頓約十日間、彼向羅總統並哈爾長官、對極東問題英方意見種種協議後返任、哈爾長官、於廿一日之新聞記者會見、發表駐英大使返國全不係爲命令略謂 平大使之返國、竟在私事並無爲日華問題協議、平大使有應談辦事、在與英政府之聯絡、本省決無招電云云、

美國旗艦落有砲彈 毫無敵對行動 美海軍側刻在調查中

【華盛頓廿一日電】美國亞細亞艦隊旗艦奧嘎斯塔號落有砲彈問題、亞納爾提督、二十日對日華兩國已有通告美國政府、俟調查委員會報告後、正式表示其意思、判明其責任國時、對該責任國請求損害賠償、美國新聞記者團、種種訊問政府方針、哈爾國務長官、於廿一日之與記者團定例會見、巧妙躲避此項記者團訊問而略謂 政府部內、認爲毫無因敵對行動之發砲、砲彈破片 在海軍側 刻在調 査中云云、

日蘇兩國關係 願傾全力和平解決 駐日蘇大使語記者

【淸津廿一日電】駐日蘇聯大使施拉烏基氏、刻於赴任之途次、二十一日午後一時由海參崴乘西伯到亞丸抵淸津港、該大使與記者會見時關於日蘇關係則謂願傾注全力、使之漸次趨於平和解決云、

濟南日僑○避後 韓復榘維持治安

【青島二十一日電】濟南日僑避遷後盛傳同仁會濟南病院被華軍掠奪、或充以軍司令官部等、流言蜚語、頗不足憑、據日方確息、此項消息全係與事實無根、該地照韓復榘言明彼負責維持治安云、

青島日僑 陸續避難 婦孺現已完了

【青島廿一日電】廿日日輪黑龍丸、靖國丸兩船登戰二千名之婦孺避難、廿一日朝以來、避難者陸續赴埠頭分乘午后四時開拔之日光丸八百卅名、長城丸四百五十名午后六時開拔之浮島丸五百九十名避難云、而市內流言蜚語人心極爲動搖矣、

【青島廿二日電】在青島日僑婦孺、大半於昨避還、廿二日殘留婦孺全部避還、於是青島居留日人婦孺避難完了、

浦東日華紗廠 已化灰燼

【上海廿一日電】昨夜因南京軍爆彈之炸烈、而起大火浦東之日華紡紗廠、至二十一日午前七時許、全化爲灰塵云、

滬發行滙劃票 自由通行

【上海廿一日電】上海滙劃票之發行、業已得南京政府准許自由流通、該項劃票爲錢莊所發行之便法的通貨、商交易恃以爲媒介、而使之自由流通者、惟不得兌換現金云、

津卅通訊社 許可發行

【天津廿一日電】自此次事變發生以來、在天津華報中屢刊或停刊者有擔當多數、玆由天津治安維治會對國强報社、大陸通信社等卅社許可新聞通信發行

地中海商船問題 法命自衛

【巴黎廿一日電】地中海頻發襲擊商船事件、英政府已於十七日、發動自衞權、法國政府、與英政府同樣、二十一日、向在地中法海軍各艦分電下命如左、對襲擊法商船者、即報以砲火、各艦應獲確實效果、

膠濟鐵路局 遷移於濟南

【東京廿一日電】關於山東方面之情況、於廿日由青島海軍武官、以公電傳達於海

美職業飛行家 不得參加華軍 美駐滬總領事訓示

【東京廿一日電】據朝日新聞社華盛頓特電稱、駐上海美國總領事於廿一日命令僑居上海美國人民中之職業飛機駕駛員全體、不得參加華飛行隊、並命各駕駛員每日赴總領事館簽到、以資證明云、再美國國務省爲制止美飛行家赴華從軍、除萬不得已將停發赴華護照云

美議會休會

【華盛廿一日電】英國議會一月一日開會、爾來二百廿九日討議、廿一日休會、此期間通過地方制度改革案及其他、休會之前、通過赤字補償案云

大同報社販賣部 二一二〇九六番

會社法 (二)

關於會社法、業於本月十一日、已在本報第三版刊登矣、今將該法未盡者、繼續披露於左、

第二節 株式

第五十二條 株式會社之資本須分爲株式

第五十三條 株式之責任以共承受或讓受之株式金額以額面以上價額發行株式者以承受價額爲限度

第五十四條 以假設人名義承受或讓受株式之人負株式承受人或株主之責任未得他人之承諾而以其名義承受或讓受株式之人亦同與他人通謀以其名義承受或讓受株式之人與其人連帶而負株金繳納之義務

第五十五條 株式之金額須爲均一

株式金額不得少於五十圓但以一次繳納株金全額者爲限、得減至二十圓

第五十六條 株式屬於數人共有者共有人須定行使株主權利之人一人

無行使株主權利之人者會社對於共有人之通知或催告向其一人爲之已足

共有人對於會社連帶負株金繳納之義務

第五十七條 株式得讓渡與他人但不妨以定款定其讓渡之禁止或限制株券發行前所爲株式之讓渡對於會社不生其效力

第五十八條 記者株式之讓渡得依株券之背書爲之但定款另有規定者不在此限

民法第四百九十八條至第五百條之規定於株券之背書準用之

第五十九條 依株券之背書爲記名株式之移轉者非將取得人之姓名及住所記載於株主名簿不得以之對抗會社

除前項情形外記名株式之移轉非將取得人之姓名及住所記載於株主名簿且將其姓名記載於株券不得以之對抗會社其他之第三人

第六十條 以記名株式爲質權之標的者須交付株券

第六十一條 有株式之消却、併合或轉換者以從前之株式爲標的之質權存在於因消却、併合或轉換而株主應受之金錢或株式之上

依第六十八條第一項或第六十九條第二項之規定有株式之處分者以其株式爲標的之質權存在於從前之株主依第六十八條第二項之規定應受發還之金錢之上

第六十二條 以記名株式爲質權之標的而會社因質權設定人之請求將質權人之姓名及住所記載於株主名簿且將姓名記載於株券者質權人由會社受利益或利息之配當、殘餘財產之分配或前條金錢之支付先於他債權人得充當自己債權之淸償

利益或利息之配當、殘餘財產之分配或前條金額之支付先於質權人之債權淸償期間者質權人得使會社提存其金額於此情形質權存在於其提存金之上

第一預質權人對於會社得請求移交前條第一項株主應受之株券

第六十三條 無記名株式之讓渡及出質從關於無記名式證券債權之規定

第六十四條 會社除左列情形不得取得自己之株式或爲質權之標的而受之

福昭創業紀

儒丐 著 廖經世 畫

(3)

第五回 踐九重群臣奉表 書七恨太祖伐明

話說太祖自起兵誅尼堪外蘭以來。凡二千餘年大小數百戰。親冒矢石。受傷無數。艱苦卓絕。不但受了明人許多無理的壓迫。便是自家宗族。也有圖謀陷害的。我們一想太祖不得志的時的處境。眞有常人所不能堪的事。但是他一點也不灰心。憑他天賦的智略。絕倫的騎射。只有十三副遺甲。小數的羽翼。不但平服了附近諸部。殺了尼堪外蘭。二十多年的苦心經營。已把南北各地向來不能統一而只有互相攻伐的部院完全都統一了。所謂海西四大國葉赫、烏拉、輝發、哈達。也都迭次收有。畫入版圖。只有葉赫一國。依然恃有明廷的援。助始終未會歸附。本來好多年沒有統屬的一個民族。又有大國用種種方法。離間破壞。要想使他們再行團結。建設國家。這是很難的事了。即如明廷對待那時的滿洲。可以說一點兒仁政也沒有。只不過用好聽的虛官。攏絡各地的部長。美其名曰勅書。誰把人蔘、貂皮、眞珠、蜂蜜等等拿了來。便給誰一道勅書。勅書只不過是紙寫的。蓋上一方印就成了。要多少有多少。可是當時傻透了的建州人和海西人。當眞就被這形同廢紙一般的勅書所迷戀。當作無上的光榮至寶。爭先恐後的把人蔘、貂皮、眞珠、蜂蜜。又加上什麼海青狗馬等生物。去換那不値半文錢的勅書。後來部長裏面。也不盡是沒知識的傻瓜。早已看出用實物換那虛名是太不核算的。要求明廷付價。還才慢慢於勅書以外。又加上一些花紅綢緞的綢緞布匹。建州和海西的人。便樂飛了。但是當眞計算起來。吃虧仍然是很大。所以照董山那樣的傑出部長。心裏就覺着不憤。打算爲本族謀利益。提倡大家須要團結。鞏固利益。不要被明人全騙了去從此反抗的事。也有過幾次。但是結果全失敗了。殺的殺逃的逃。畢竟落一團糟。但是部民的義憤從此也激起了不少。明廷也知道這種欺騙手段。是不可以持久的。所以又定出朝貢的格例。在邊關有馬市的地方。也可以任意交易。但是以明末那種奸邊了的人。來欺負建州海西天眞淳樸的部民。那是很容易的了。何況他們背後又打着天朝旗號。相武力的威嚴。公平交易的事。決其是不會有的。一石糧食。也許換去兩匹馬。一尺布也許換去一包人蔘眞珠貂皮。差不多連欺帶騙。沒法弄到他們手裏。被者還是寃沒處訴。他們不但買賣不公。有時還到部民人家。去强買。甚至汚辱婦女的事。也是有的。可是部民絕對不能進邊墻一步。進貢的。走錯了路休想放過。種種勒難。不一而足。如果海西建州。若是沒有天產富源的話。單由明人來欺騙。也就騙光了。我們但看明人黃道周的博物典彙。和近年日本人稻葉君山所著的淸朝全史。是以知道建州之興起。全由明人所激成。當官的一點施爲也沒有。只知賄賂宦官。威福自恣。當兵的只知道披着虎皮。欺負弱小。無惡不作。可是上陣的刀。却全銹了。只當商人的。只知道欺騙圖利。把建州和海西的人。寃得如同大頭蚊子一般。

濱江省五常縣公署佈告第十號 內行第五〇〇號

爲佈告事查本縣無住地帶及其他各區劃定收買土地區域繪製略圖凡各民戶所有土地在該區域內者務於康德四年九月三十日以前將土地執照送本縣該管聯合保事務所轉呈來縣以憑按照等級核發現欵此後在收買區域內如有私人企圖收買以及假藉滿洲拓殖會社委托名義收取地照者應嚴行拒絕仰速遵期繳照勿自遲疑是爲切要倘逾期不繳者即以地主不在論由本署沒收還代處理合行將注意事項分列如後佈告各區域內民戶一體知照切切此佈

記

一、收買意旨 此次收買土地係滿洲拓殖會社由中央及濱江省公署並本縣公署之協助以合理之辦法收買之使無住地帶之荒棄土地盡行利用一則振興產業再確立治安此一擧而兩得者仰各民戶應特別瞭解

二、收買區域

1、杜家地區 東至鐵路及大道西南至拉林河北至黑魚泡

2、三個頂地區 東至小石頭河西至溪浪河北至三個頂南至舒蘭縣境

3、朝陽川地區 東至蛤蟆河子西至石灰窰趙家崗八棵梨樹吹手店胡蘆頭溝一帶

4、高麗營地區 東至元寶河西至葦沙河南至裴來船口北至大泥河

5、長春堡地區 東至葦沙河西至莫泥河北至太平橋南至佛堂嶺虎嶺

6、冲河地區 東經八里西至六里莫泥河北至楊木溝南至四平山

三、收照日期 自康德四年八月十六日至九月卅日止將地照送由該管聯合保事務所轉呈來縣先行發給收據實地查堪後再行按等發價

四、有故意延避不交地照者俟逾期後本縣公署按不在地主論實行沒收還代處理

康德四年八月三日 五常縣長 王琍貞

治安部(警務司)滿系雇員募集

一、採用人員 約一三名

二、試驗期日及場所 八月三十一日午前九時ヨリ於新京中央警察學校

科目、作文、算術、聽取、口頭試問 (日文及日語ヲ以テ行フ)

三、願書締切八月三十一日詳細ハ治安部警務司警務科人事股ニ照會ノコト

四、受驗資格

1 高級中學校以上卒業者又ハ之ト同等以上ノ學力ヲ有スル者若クハ初等學校(六年)卒業後概ネ五箇年以上ヲ經過シ必要ナル經驗ヲ有スル者

2 日語ヲ能クスル者

3 年齡概ネ滿十八歲以上滿二十五歲以下ノ者

4 身體健全ニシテ思想堅固ナル者

5 品行方正ニシテ身元確實ナル者

6 三年以上勤續ノ見込アル者

五、身分及待遇

1 治安部雇員トシ月薪水二十五圓乃至四十圓ヲ支給ス但シ試驗ノ成績、經歷、年齡等ヲ考慮シ槪ネ十圓以內ノ增額ヲナスヘシ

2 勤務成績ニ依リ每年昇給セシム尙ホ年二回ノ特別賞與アリ

3 將來官吏ニ登格ノ資格アリ

招募汽車司機廣告

至急招募汽車司機一名希望者本人親來面洽

新京祝町滿鐵衞生隊 金森

失照聲明

敦化縣三台山張洪悅有祖遺熟地三十五垧四畝九分東至田姓西劉姓南趙姓北大河又於宣統三年價買康永平名下熟地十二垧五畝東至張姓西劉姓南趙姓北大河以上地照兩張事變遺失今請縣署補發新照特此聲明失照作廢

敦化縣張慶元謹啓

焚照聲明作廢

啓者敝人在額穆縣新站保確子後聚福村原有熟地一段計九垧西至鄭地耿連科東至胡有財北至趙文翰南至吳忠會詎於五月十六日新站遭匪將照焚燬除向額穆縣備領外特此登報聲明作廢＝照號碼七三一〇〇號

聲明人王慶榮啓

遷移廣告

啓者敝號前因舊址改築樓房臨時遷移祝町刻已落成業已遷回內客陳列完善各貨備齊價格從廉希諸君倍長賜顧無任歡迎之至

和盛德謹啓 日本橋通二十九番地 電話三一五八〇四番

厚德福飯店

新添 羊肉 涮鍋 成吉思漢

敬啓者敝號玆爲時屆秋令氣候漸凉特爲應酬主顧起見新添羊肉涮鍋成吉思漢(即考羊肉)肉肥而嫩味美且鮮加以精美絕倫之左料百食不厭稱爲秋季第一之食品也又有肥大塡鴨食之味極適口惠顧諸君駕臨試之方知言之不謬也

新京頭道溝大和通 厚德福飯店謹啓 電話(三)四八八九番 廣告

營口助產士講習所招生

一、宗旨 本校以養成優秀純良篤實之助產士爲宗旨

一、修業年限 定爲二年但每年春秋兩次招收新生

一、學額 四十名

一、入學資格 以高級小學卒業或具有同等學力品行純正身家淸白爲合格

一、年齡 自十七歲以上三十歲以下

一、各項費用 (一)學費凡學生一名每月學費國幣五圓但入學前須一次交足一個學期之學費 (二)實習費自第二學期起每月收實習費國幣一元 (三)宿費每學期宿費國幣三圓 (四)膳費除走讀生外凡遠道寄宿之學生每月須交四元左右之膳費

一、在校待遇 除由校供給書籍講義外其他一切雜費等免收

一、報名手續 須備二寸半身最近冠像片兩張並須交報名費國幣一元錄取與否概不發還

一、授課時間 每日由上午九時起至午後四時止自習時間在外逢星期及例假日休息

一、保證 由校發給保證書但須商號蓋章

一、所授課程 學說科實習科

新式簿記招通信學員

我國商業正在突飛猛進之際 官廳命令各商急於改換新式簿記以期整理上之統一斯時各商若感人才缺乏或司賬人茫無頭緒以致無從着手時可速投函本會此問題立可解決 來函時須附郵票四分寄新京滿洲郵政局內設私書函第二號收即可注意通信時務將回信地址詳細寫明

駐京大連銀行簿記講習會函授部啓

緊要聲明

敬啓者查民國十四年間敝人擔保曹向忱承繼產權人柳長青息借拜泉縣公益貸莊(即易副官長)江錢四十餘萬吊該柳長青以曹向忱領名興化鎭街基一處不足又以敝人依安縣熟地六十七垧五畝爲質押至十五年十二月間本利滾九十三萬餘吊債權人迫討不容該易振武(即副官長)同各中人由六十七垧五畝照內扣留五十一垧並房井在內當柳長青面代爲還淸並立借據與敝人街基照抽出現在債務人故意拖欠特此鄭重聲明懇請債務人限期一月內前來交涉過期歸人投稅以產抵債倘不足所欠無奈特此聲明

聲明人趙玉升啓

脫離關係

啓者逆子恩五任意揮霍以致蕩產除在依安縣備案父子脫離關係外謹再聲明嗣後伊個人行爲歸人概不負責任

趙玉升謹啓

關東軍佔領長城線
驅逐侵入內蒙華軍
空陸相呼應戰況極爲有利

關東軍、對於蹂躪土肥原秦德純協定、而侵入察北六縣之中央軍、基於日滿共同防衛之立場、決意開始應戰、遂於廿日午後、對於敵人根據地之張家口、實行投爆、以寒敵兵之膽、同時關東軍地上部隊、亦與此相呼應、將〇〇兵團於該夜夜半、越張家口北方之長城、侵入內蒙約三千之敵兵完全驅逐、至廿一日午前十時、遂占領長城線、日軍旗高懸於晴空云、

關東軍廿二日午後零時半發表＝對越過張家口北方長城侵入內蒙境內約三千之華軍、於廿日夜半開始攻擊以來、關東軍〇〇兵團方面戰況極爲有利、曾與敵軍多大損害、廿一日午前十時完全佔領長城線、目下向潰之華軍退擊中、

日軍猛攻坨里村一帶
華軍損害極大
對左右高地現正進擊中

【長辛店廿二日電】廿二日午前七時廿五分日本飛行機〇架向揚子崗坨里村之華軍陣地開始猛烈爆擊、

【長辛店廿一日電】占據五家庄、坨里村一帶高地之日軍、廿一日午後七時約經一時、對敵陣一帶、予以猛烈的砲擊、敵蒙損害極大云

【長辛店廿二日電】因被日軍猛擊捨揚子崗坨里村一帶高地而潰逃之敵一部、廿一日午後六時據左右高地抵抗、故日本軍正在猛烈攻擊中云

陸戰隊連日健鬥
擊毀華軍三戰車
日已得確保租界線

【上海廿二日電】海軍武官室廿二日午前七時半發表

一、北四川路方面閘北北停車場方面之華軍於廿一日夜十時許襲擊警備四川路方面之佐野〇隊之正面、該時華軍利用密集之家屋及路上土囊前進、蝟集於實興路、虬江路、東虬江路之三路、日本軍沈着應戰、及共進抵近處以機關小槍一齊向之射擊、遂被擊退後於夜半又數度來襲、終被擊退、日方死傷輕微

一、東部方面十九日以來企圖逆襲東部方面之華軍、於二十一日夜復又在楊樹浦方面西部、以主力之機關槍、迫擊砲戰車襲日本〇〇隊正面、日軍當於〇〇車聯合予以迎擊此役因日軍善戰、破壞戰車二臺敵蒙大損害潰走、日軍雖亦受相當死傷、但敵軍死傷尤夥、日軍因之獲得華軍兵器甚多並毀壞華軍戰車三輛、租界線得以確保云、

青島三業組合
決向大連遷避

【青島廿一日電】青島三業組合於廿一日開緊急役員會之結果、青島事態益形惡化決定首遷至大連、業先自廿日起開始避難云、

宋哲元抵南京
即向寧府報告
關於對日策有所協商

［上海廿二日電］宋哲元、秦德純、廿一日夜八時半、在蔣介石及其他南京政府要人歡迎裡、由保定抵寧、宋哲元即向政府報告、關於對日策種種行動重要協議云、

滬日本人
三名死傷

【上海廿一日電】今晨落於東和洋行附近之華軍炸彈、因日本人町內事務所正設置於是處故日本人自衛警團頗多負傷一名即死、二名重傷外、負傷者達七名、停於門前之汽車、近附近之玻璃窗全部被炸毀、再一彈落於漢璧禮路橋附近但並未炸發、

自來水廠
將由法界給水

【上海廿二日電】上海自來水廠、電氣公司、瓦斯公司等均在楊樹浦方面、此等公司均尙無何等被害、華方由市政府及浦東兩方面、有時不決發砲市民深恐此等公司被害、公共租界當局以自來水廠如停給飲料水、則社會問題將重大化、因之當局與法租界當局協議、決定如不能給水時、由法界給水云、

舞女女僕
均出任看護

【上海廿一日電】廿日傍晚、冒虹口地帶落下敵迫擊砲彈炸裂之聲音、記者、往訪海軍士官集會所之臨時陸軍病院、在東部方面激戰負傷之將士收容於一、二、三層樓、特志看護婦等努力從事裏綳帶準備氷囊按摩負傷兵身體等工作、白衣佳人雖有女學生舞女、女僕、淑女等身分、但現在於動亂之上海、爲特志看護婦、努力活躍云、

空之勇士決鬥
壯烈可泣鬼神
日軍部隊長談經過

【〇〇廿一日電】此次日本〇〇基地〇〇海軍空襲部隊訪獲海軍航空部隊之決死的活躍有勇各之〇〇部隊長、及〇〇參謀等勇士、傳達國民感其本國國民之絕對的信賴固勿待論、據傳歐美人士亦頗激之意、當蒙〇〇部隊長述感激記者於二十一日赴〇〇其奮戰體驗談如下、

自十三日華機施行不法空爆以來、我部隊即從事不眠不休之工作、每日僅獲二三小時睡眠時間而已、第一次空襲中國腹地、正值中國海天候惡劣、但仍長驅破敵之胆、此後或衝密雲、或冲濃霧、或於清晨、或於昏夜、作決死的盲目飛行、又十五日渡邊機轟炸句容機體受敵彈數十發油槽被毀、陷於敵機之重圍、給果擊落敵機七架悠悠還抵基地、

又十六日轟炸杭州之役、大杉機因被敵機擊毀油槽傢員一人腹部負貫通槍創遂轉向〇〇基地飛行、將重傷之戰友送赴〇〇之海軍病院治療傷者因此得救後仍搭乘機返還原基地、其他如梅林孝次中尉之戰死其壯烈情形可泣鬼神、

望國民諸君對空中勇士之活躍、充分予以信賴爲明凡杭州、寬橋、廣德、句容、楊州、海寧、嘉興、蘇州、南京、南昌、漢口等敵之航空基地、軍事施設之處無不加以炸擊、當吾飛機員乘機出發之時、且初無人抱有生還之意、且無一人身背落下傘者、所攜者僅手槍與日本刀而已其勇敢之氣、令人感泣、十四日之空中戰鬪大串兵曹之機、被敵彈毀壞發動機電信機各一、但猶奮戰擊落敵機二架後、安然返抵陣地、嗣檢機體受有敵彈七十處之數

北平地方維持會
接收五徵稅機關
……積極的進行整理財政……

【北平廿一日電】北平地方維持會、自成立以來、會銳意整理財政、其第一步辦法、業於十九日、將左列之五徵稅機關接收、即

一、冀察政務委員會財政處
一、平津禁煙查處
一、水災獎劵辦事處
一、冀晉察綏統稅局
一、財政部河北印花煙酒局

等是、且準備將所餘一切之南京政府及冀察政權之徵稅機關、一律接云、

日空襲懷來

【天津廿二日電】廿一日午後三時日本〇〇部隊轟炸平綏線懷來之華軍陣地將華軍司令部及其他重要軍事構築物完全轟毀後安然飛返防地、

日機轟炸南市
華軍損害頗鉅

【上海廿二日電】日本海軍〇機於廿二日午前七時廿分轟炸南市浦東方面南市方面華軍高射砲 激戰約廿分 鐘華軍陣地損害甚大、

日空軍
爆擊孝感

【東京廿二日電】日海軍武官二十二日午前十一時、發表副官談如左、

二十一日我〇〇海軍航空隊〇〇機、午後八時半、長驅空襲漢口及孝感、漢口因夕闇烟霧濃厚、中止轟炸、飛赴由漢口北西三十四啓羅之孝感、實行爆擊、全軍平安返還、

滬外銀今開業

【上海二十二日電】閉鎖中之上海外國銀行、自十三日起、決定開業、其開業之根本條件、已由外國銀行側與中央三銀行間、成立諒解、玆錄其事項如左、

一、中央三銀行、對英一志二片四分之一賣、二分之一買、對美以此爲基準、按當日英美匯兌換算市價而行買賣、

一、匯兌買賣、不行交割（此點現正繼續交涉中）、

一、外銀與中央三銀行之結算、以法幣行之、

再中央三銀行、此際與日人銀行之交易、出以回避之態度、故日華兩銀行間之直接關係、不得已而斷絕、惟時以其他之外銀行各種之賣買故資金之獲得、尙無不安、如斯上海開港以來未曾有之外銀長期休業、雖經一週間而漸告終結、然亦僅爲形式的開店、至其業務之內容方面、難免狹隘云、

上海危險已去
日僑漸歸平靜

【東京廿一日電】海軍省於廿一日午後九時半、基於在上海海軍武官之公電發表上海方面之戰況如左、

一、前於十八日楊樹浦方面之日人全部避難、虹口一帶一時頓呈混亂、居留民之不安達於極度、十九日掃蕩同方之敵已被肅清、且已航空部隊亦極活躍、婦女子殆全部撤退完了、居留民漸至復初平靜、

二、居留民亘連日徹夜再再一喜一憂、一般均極危險既去之感、以冷靜沈着處之

三、華人避難民在蘇州河以南約有四萬、徬徨街頭露天野宿、法租界內有廿八萬、英租界亦有廿八萬人、因此暴動化之虞頗大、租界當局努力嚴重警戒、對華避難民、講求驅逐策、

中興路及閘北戰鬥
華軍死傷六百
東部戰線爲卅六師

【上海廿一日電】海軍武官室廿一日午后九時發表＝

一、廿日夜來日北部戰線東部戰線將逆襲之敵全部擊退、經檢視敵之遺棄死體、判明東部戰線之敵爲第三十六師、

一、據十八、十九兩日蒐集最確實之情報、中興路之戰鬪及十七日閘北方面、日前線附近戰線、敵蒙受死傷者約六百、大半爲棄於戰線附近、

一、據十九日最確實情報、錫敵之死傷者以汽車輸送於無

一、廿一日朝來敵之救護大汽車數十輛、經由中山路收容死傷者中

日華事件追加預算
突破廿億圓

【東京廿二日電】日大藏省、關於將向臨時議會提出之日華事件費追加豫算、目下與陸海軍兩省經理局、正行折衝中、陸海軍當局、鑑於今後臨時議會不再舉行之方針、於通常議會休會再開前、對經費將一度要求之、其要求總額、陸海軍合計約超過二十億圓、因之大藏當局、對此項經費要求之根據、與軍當局間、行愼重協議、然後加以審查、即可正式決定云

孔祥熙
行抵曼海姆

【南德曼海姆廿一日電】南京財長孔祥熙、二十一日午後、由巴賽爾、已抵曼海姆溫泉云、

戒除鴉片嗎啡類癮特效新藥

嗎啡、鴉片癮者福音
欲斷煙癮莫此再

這類癮者 吾國特多
斷癮品藥 隨之最夥
嗎類斷癮 與衆不同
處方最新 效驗最靈
斷除毒癮 莫此再靈
世界第一 戒煙聖藥

製造廠 總批發處
株式會社 藤澤友吉商店支店 植村製藥所
大連市山縣通七番地
奉天加茂町十五番地
天津法租界三十三號路三七

嗎類斷癮
MOR-2

剷除遺精病魔 恢復腎臟健康
遺精聖藥

夫遺精之病 人人皆有 不過分輕重之別 輕者尙能勉強辦公求學 重則頭暈目眩 項強背痛 週身無力 飲食減少記憶力薄弱 精神恍惚 夫婦反目 缺乏子嗣 以及夭亡 查得病之原因 非腎虧而遺精 因遺精而腎虧 遺精之病 不外以下數種 凡男子 至十六歲成丁之時 性慾發動 或悞犯手淫 或看淫情小說 或早婚 或戀愛 房事過度 或服春藥 以致攝護腺 失却攝護能力 所以夢遺滑精 見色流精 漏精 陽痿不舉 舉而不堅 房事早洩 病者只知服補腎澀精之品 焉知愈補愈遺 本醫士 破除數千年之腎虧遺精 精滿自流之邪談 今將家傳之遺精聖藥秘方 按法精製成丸 服法簡單 服下立竿見影 此藥非補腎澀精之品 其中藥品 能分泌腎中水分使走尿道 補助攝護腺 攝護之力 使精不遺 患者購服 方知此藥之特效 今爲普及患者起見 特別減價每料服一月量六十次 國幣八圓輕者半料 重者一料 完全去根永不再犯 每日早晚服二次 每次服一錢 淡鹽水送下

外埠函購郵費自理郵票十足通用
但以三分爲限獨家出售並無代理
以防假冒攝護腺及說明函索即寄

漢醫士 范天民監製
新京西四道街天民藥房

新京 中央日語學院 續招新生

宗旨 本學院專招收滿洲國子弟投以日語日文養成專門人才爲宗旨
科別 高級科揷班生二十名 中級科揷班生二十名 初級科新生六十名
資格 高級科須在公學堂卒業或其他日語學校學過有二年以上之日語程度者爲合格 中級科須在師範中學校修業或高小卒業及有一年日語成度者爲合格 初級科須在中學校修業或高小卒業及有同等學力者爲合格
課程 高級科 日文 日語 文法 修身 作文 翻譯 國文 體操 日本地理 日本歷史 簿記 珠算 算術
中級科 日文 會話 文法 修身 國文 體操 算盤 算術（初級課程同中級科）
時間 高級科 中級科 初級科 每日授課六小時
費用 每一學期（即半年）學費拾元雜費拾元宿費五元校友會費二元體育費一元講義費一元膳費每月五元以上一切費用入學先繳初中高費用同一（走讀生免收宿膳費）
畢業 高級科中級科初級科各一年共計三年畢業
待遇 本學院爲鼓勵學生向學起見每月考試一次成績優良者酌發獎金及書籍期考在前三名者免收下學期學費畢業者成績優良者欲升學送入日滿相當之學校共無力求學者本校必給介紹相當之職業
報名手續 報名時須交報名費一元二寸免冠半身像片二張取錄與否概不發還
考試科目 初級科國文口試身體檢查（高級科中級科加考日文會話）逕到逕試
校址 新京二道河子安樂大馬路
新京中央日語學院另備有詳細簡章來函須附郵票二分索即寄

國民大會於今日在大同公園開會
決澈底膺懲華軍 以保持東亞和平

援助友軍、主持正義、保持東亞永久和平之日華事變國民大會、今日下午四時在本京大同花園舉行、各地協和會代表、在京民衆、多踴躍參加、無論爲滿爲日爲鮮、爲蒙爲俄諸民族、精神上顏面上均顯示一種熱烈懇摯之態度、按照原定會序依次開會、全場民衆一致主張聲援日本皇軍、膺懲南京政府、激烈情勢、莫可抑止、足見民衆熱血已達沸騰點矣、同時放送局並將開會情況向全國中繼放送、介紹大會盛況喚起國民同情心、一致支援正義、當日會序如下、

一、開會詞（呂中央本部宣傳科長）
一、揭揚國旗、國歌合唱、
一、主辦者致詞、（于中央本部長）
一、國民代表演說（滿日鮮蒙俄各代表）
一、推荐議長、
一、大會宣言、
一、決議（皇軍感謝文、致華民衆書、派遣慰問使）、
一、講演（中央本部委員司法部大臣張煥相、滿洲電電總裁廣瀨壽助）、
一、三呼滿日兩大帝國萬歲、（田邊首都本部長）
一、閉會詞（呂中央本部宣傳科長）

大會於熱烈中終了後即按照大會議決各項分別進行、以期澈底援助友軍、對不法之華軍、斷然予以膺懲云、

【寫眞】今日在國民大會講演之司法部大臣張煥相氏

全民一致支援友軍 願盡槍後一份熱誠

捕蠅捉蟲
警察廳收買
預防時疫保持衛生

新京特別市公署、及首都警廳、以欲杜絕時疫、必先撲滅蒼蠅與臭虫、特聯合協議收買蒼蠅、臭虫之辦法、最近業經決議、自八月廿三日起、至九月十日止、每日自午前九時至午後四時、實行在各警察署及各分所出資收買、計凡捕得蒼蠅每一洋火盒者（須黑頭洋火盒）給價國幣一分、大臭虫每十個（要活的）亦給價一分、從事捕捉者、可於每日於上記日時、將所捕之蒼蠅或臭虫、用盒裝送至警署或分所換取代價、最後對於撲獲成績優良者、並發給五角至四元之五等獎勵金云、

本社主辦第二次軟式庭球大會
去年冠軍之兩劉君 又出場連勝三組

本報主辦第二次軟式庭球大會於本月二十二日在西公園運動場舉行、是日陰雨初晴、天氣異常明朗、參加者精神奮發、於十時四十分宣佈開會、首由鯉沼副會長致詞、繼由審判長岩瀨訓話、點名後、即行開始比賽、玆將最感興趣者誌下、

第一次比賽最感興趣者爲中央銀行組之二位青年郭文祿孫德信、遇到强敵、與去年最後勝利之總務廳組劉長貴劉盛源二位老壯年作戰、（場中公稱爲二老頭兒）上場時博得采聲、此時全體興奮觀戰、青年雖遇强敵、不但無懼色、且沉着應戰、互見勝負、一直連打七盤、結果四與〇之比、劉組勝利、

第二次比賽時、產業部孫宜之劉鳳桐遇到二位老頭兒結果、又以四比〇、劉組勝利、

第三次比賽中、徐長長石濬慶組又與二劉相遇、此時場中多爲徐等提心吊胆、希望徐等多多加油、用力抵抗老頭兒、不料、事與願違、老頭兒沉着了氣、年青人竟爾靠不住、結果、又是四比〇、劉組勝利、（以下比賽情況及結果明日續誌）

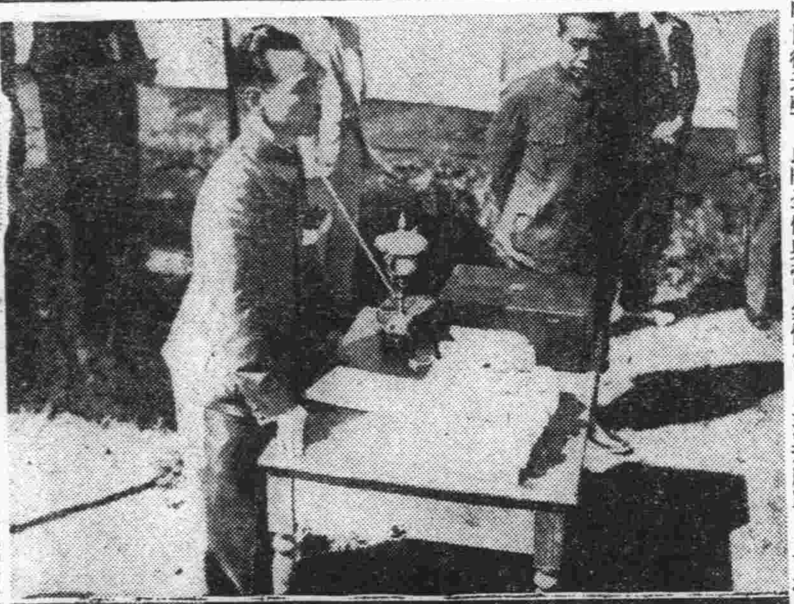

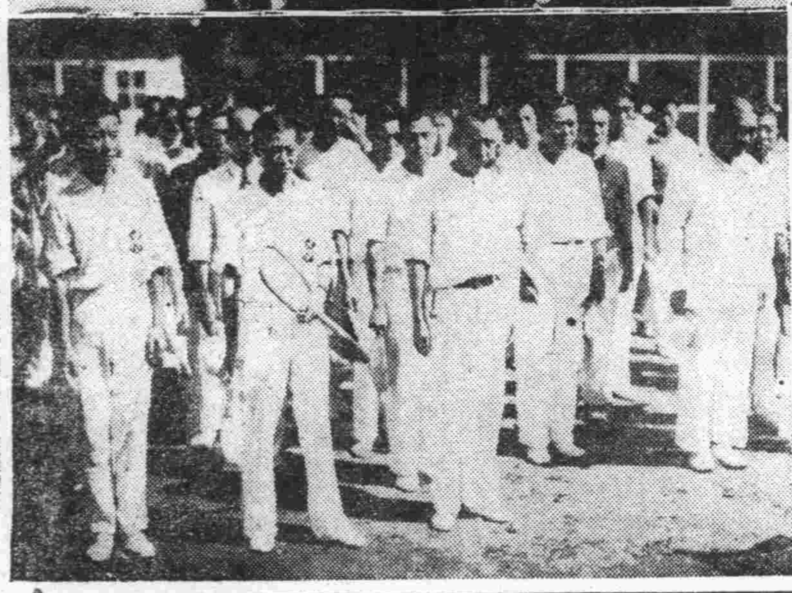

像片說明 本社主辦第二次新京國人軟式庭球大會光景（上）鯉沼本會副會長致詞（下）全體選手

哈市公署協和分會 結成實踐隊

哈爾濱市公署協和會分會實踐隊之結成式、於廿日午後四時半起、在市公署會議室、經馬會長及柳田會長以下、日滿俄各班代表百名列席之下、盛大舉行、該實踐隊結成之目的、在於對彼等施以協和會精神等教育、備爲治外法權撤廢後之協和會中堅指導分子、已定於九月一日起實施日本精神協和會精神、施政一般法制通論、東洋史、北滿產業等之敎育、故其成果、頗堪期待云、

滿洲映畫協會 舉行創立之總會

株式會社滿洲映畫協會創立總會、二十一日午後三時假日滿軍人會館、於設立委員神吉正一、韓雲階、姚任、林顯藏、松本豐三、恩麟、稻村豐次郎、秋丸少佐（竹下大佐代理）、小野勘七（青木重臣代理）飯澤重一（松田令輔、及古海代理）、松木俠、薄田美朝、中島宗一、高田精作、山本紀綱、寺園經吉（岸信介代理）諸氏出席之下、盛大舉行、首由神吉設立委員長報告、並議決第一議案設立費承認、及第二議案職員選任等件、末爲金理事長之演說、至四時廿分散會、該協會以滿洲國特殊法人、資本金五百萬圓、由滿洲國及滿鐵各出資二百五十萬圓、（第一期繳納百廿五萬圓）用以建設映畫攝影所及地基購入、以及社屋建設等、而以百卅五萬圓、設備機械、再當日總會決定之職員如左、

理事長 金璧東
理事 林顯藏（常務）
姚任
松本豐三
監事 中川增藏
恩麟

金理事長之演說內容如左

前於八月十四日、以勅令第二百八號、會將『株式會社滿洲映畫協會法』實行公布、本日基於該法令、舉行設立委員會、及創立總會、以之我滿洲映畫協會已見正式設立、同時吾人多年期待之映畫國策、得以樹立、實不勝欣快者也、本協會、依政府當局之發表、行映畫之製作、輸入之分配、以及指導統制國內映畫諸事業、以之普及建國精神、及振興國民教育、同時發揮映畫之機能、以盡對內外宣傳之使命、而爲獨立之國策機關、値此時局重大之秋、依政府之積極方針、而得着手事業之開端、又爲吾人所同慶不置者、吾人於慶賀之同時、更當悉所負任務之重大、今後將藉映畫而努力報國、更希一般國民諸君、亦當理解本協會設立之趣旨、予以贊助、以期達成使命、是所切禱云、

【右寫眞】滿洲映畫協會創立總會之會場

對肅正不正業者 哈市亟謀澈底
設整委會討議遂行方策

根據植田全權大使之聲明且以在哈日滿負監督責任之官憲、所組成之不正業者整理委員會、於廿日午后一時半起、在哈爾濱特別市公署會議室、開秘密會議、經省公署、市公署憲兵隊、總領事館、警察廳等各機關代表出席、關于當今日華北事變及治外法權行將撤廢等重大時局、前衛都市之肅正淨化等事項、遂行重要之協議、乃於午后四時年散會云、

滿拓測量班 在海倫遇匪
有兩名戰死

哈爾濱濱江省海倫縣鹿馬山東方、從事測量中之滿拓測量班、十六日正午、爲匪首不明之匪賊襲擊該班立即應戰、一行中之建設科員岩戶橋勝美、菅幸夫兩氏、壯烈戰死、測量班同行之移民團員一名、行方不明、事際報告軍隊、現正追擊中云、

博愛醫院長 施診兩星期

博愛醫院長、楊奉根、此次在新京永春路大安電影院前開幕、在開幕期起八月廿一日起二週間、凡往診療者不收診費、藥費半額內外小兒科花柳科產婦科均行診治云

大同報社廣告部 電話二一二〇九六

眼科專門
知識醫院
▲先天瞽目 ▲後天瞽目 ▲用手術均能睜眼
新京大和通六六
醫學士 知識吉彥
電話三－六六四六番
診療時間 自上午八時至下午六時 星期祭日下午停診

外科、花柳科 內科、婦人科
上山醫院
院長 醫學士 上山源六
電話三－五七九五番
場所 朝日通二十一番地（日本橋通朝日通向第五門）

辭源 丁訂正普及本
減低定價 再售特價
正編二冊 定價五元 特價三元五角
續編一冊 定價三元五角 特價二元四角五分
正續合購 定價七角九分 特價五元二角五分
外埠函購郵費另加六角 双費地點加倍
▲另有樣張函索即寄

奉天商務印書館發售
『特價書』展期一月八月底止

宴賓樓飯店啓事
哈爾濱分此
諸君有欲口福者請至「宴賓飯店」
包辦酒席隨便小吃
當此春去夏來之時各花園遊人益多敝號在大同公園牡丹公園中間歡迎至敝飯店參觀並設食堂部隨意便酌請諸君光臨
地址交通部後身永昌路
電話（二）一四二二番

敬送遺精早洩秘方
不取分文 台遺精早洩陽萎不育百發百中治愈已達數千人皆有來函證明各界欲索此方請向上海法租界飛路和合坊七十四號張世德堂函索即寄

招募各鎭專賣店長
政府專賣特許品
一、本社爲擴銷營業起見今特招募全滿洲國及關東州等各鎭專賣店一處（即一家專賣）
一、營業科目（1）專賣特許化學紙及該紙製滿洲國小學校專用文簿各種及最新發明之文房具品等（即備有詳表）
一、利益、特別優厚
一、特色、本事業之資金極少、何商家可能經營或作爲副業、或專業均適當、將來最有希望之高尙事業
有志經營者請早速先指定某鎭請附二分郵票二張詳細簡章即寄特此週知
滿洲國關東州總發元
本社新京市永長路福祿街壹號
支店、奉天、濱江、吉林、安東、錦州
敎育事業合資會社

舒肝健胃丸
平肝順氣 開胃健脾 因氣因食 各痞良藥
此藥專治、男婦肝鬱氣滯、胃不消化、飲食停滯時常打隔、嘔吐酸水、胃腸脹痛、兩脇攻痛、及凡久心口疼痛、噯膈轉食、心腹病塊、癥瘕痞積氣逆攻痛單雙鼓症、因氣胖腫、食積、寒積、虫積、氣積及茶寒、酒寒、心腹各症、服之甚効、功効、舒肝順氣、開胃健脾、開鬱化滯、散積消聚、平肝道滯、散瘀强健胃納、潤腸通便、消除煩悶、舒暢氣血、通暢百脈、凡係因氣因食所患肝胃各症、無論老幼效服之眞治胃病的良藥也、
◇每袋定價國幣一元半打五元函購不索郵費
總發行奉天鐘樓北
關東大藥房

亞細亞飯店
速告 夏去秋來 各種大菜 現已備全
英法大菜各種齊全
美女招待諸君喜歡
諸名酒價格低廉
室內清潔顧主方便
一試便知決非虛言
頭道溝新華旅社樓下
電話（三）二八三三番

新京書店 開幕廣告
商務印書館特約店
書籍 文具 大陳列！
歡迎參觀
地址 新京北大街二馬路口
電話（二）五一三七番

滿洲行政學會發行新刊書目
本書校正嚴密內容正確其中譯文悉與法律原文相合
新定 民商法 合本
內容 民法、民事訴訟法、强制執行法、商人通法、票據法、支票法、海商法、會社法、運送法、倉庫法、
細長形携帶版 滿日對譯定價八角五分整送費在內
新定 刑法
內容 刑法、刑法施行法、刑事訴訟法、刑事訴訟法施行法、
細長形携帶版 滿日對譯定價四角五分整送費在內
本書蒙司法部及其他各部推稱善本
贈呈 發行書目錄
滿洲行政學會
新京興安大路
滿洲側振替新京壹九壹番

大阪商船行輪

●開往門司神戶大阪
烏拉爾丸 八月廿四日
亞米利加丸 八月廿五日
扶桑丸 八月廿七日
熱河丸 八月廿八日
烏蘇里丸 八月三十日
黑龍丸 八月卅一日
吉林丸 九月三日
烏拉爾丸 九月五日
亞米利加丸 九月六日
扶桑丸 九月八日
熱河丸 九月九日
貝格爾丸 九月十日
烏蘇里丸 九月十一日
黑龍丸 九月十二日
瑞穗丸 九月十四日
●開往三角鹿兒島沖繩 貴州丸 每月三日十八日開上
●開往天津 每月七回
●滿鐵國鐵主要各站各埠日本國際觀光局殷票發售
▲車船連絡往復票火車減二成輪船減一成送用日期限兩個月▲在大連購買神戶門司開往復票時回路運費減二成通用期間三個月
專屬貨物代辦處國際運輸
大阪商船株式會社
大連支店(電話二・一三三一)
新京事務所(電話三・三三六)
奉天事務所(電話三・四〇八九)
哈爾濱事務所(電話三・七〇一)

阿波共同行輪

●開往芝罘威海衛仁川下午 卅六共同丸 八月三十日
●開往芝罘 廿八共同丸 八月廿四日
●開往天津 長山丸 八月廿五日
本會社代辦山東鐵路及朝鮮各種運輸一切事務
大連市山縣通
阿波共同汽船會社 電話2・五〇〇一

日本郵船行輪

●開往紐育 能登丸 八月 日

近海郵船行輪

●開往橫濱 勝浦丸 八月三十日
●開往天津 勝浦丸 八月廿五日
●開往長崎鹿兒島 千歲丸 八月三十日
●開往基隆高雄 岐阜丸 八月 日

朝鮮郵船行輪

●開往營口青島仁川 會寧丸 八月廿五日
●開往仁川博多長崎三角鹿兒島 櫻島丸 八月廿八日
前記輪船出口時日因天候關係或有更變
朝鮮鐵路各站以及本行輪船經過各口可裝與滿鐵連絡之貨物有上記△記號者純係貨船不售客票並可發行前年連絡提單在實海圖及航海路諸
近海郵船株式會社大連代理店 朝鮮郵船株式會社大連代理店△大連市山縣通一八一 日本郵船會社大連出張所 電話2三三九2・六九四
專屬貨物代辦處船票代賣處 丸二商會 電話2六三
各地之日本國際觀光團

大連汽船行輪

●開往青島上海上午十一時 休航
●開往龍口 休航
●開往天津 長平丸 八月廿四日
●開往基隆高雄(載客) 山東丸 八月三十日
山西丸 八月 日
●開往敦賀新潟伏木(載客) 河南丸 八月 日
河南丸 八月廿五日
大連市山縣通 大連汽船株式會社 電話2七一三一
日本國際觀光局中國旅行社

南都電影院

八月二十日起 廿三日止四日間

跳舞海賊	2•40	6•40	
新開	12•05	4•05	8•05
巴黎京城	12•12	4•12	8•12
南海教徒	12•32	5•32	9•32

票價五角

新民戲院

八月二拾三日

早場
安桂芳 辛安驛
楊孝崑 艷陽樓
王文娟 劉瑞軒 打魚殺家
張春山 約法之章
吳蕊蘭 寶蟾送酒
周又宸 趙遙津
孫玉樵 高亞樵 鐵公鷄

晚場
翔春燕 忠孝圖
周又宸 王文娟 紛河灣
吳蕊蘭 仁線盜盒
楊孝崑 吳滋蘭 周又宸 筱九霄 王文娟 張春山 翔春燕 二十二本西遊記

有樂大戲院

新京東五馬路 電話(二)一一五四番

二十一日 廿二日 廿三日 廿四日 初次來京 放映四天
唯一情節的好戲 足激盪觀衆心靈
新華公司出品 對白有聲巨片
瀟湘夜雨
高占非 貂斑華 主演
爺是混賬東西 娘亦怯弱可欺 小東西本無辜 全家顛沛流離
慘不過拋棄親生子 喜不過全家重團聚
鐵石心腸亦將淚下草木無知也得動情
下期兩大巨片 百花洲 大勝利

大安電影院

新京五馬路一永春路 電話(二)二六八四番

明星公司出品總動員大巨片
第18集 火燒紅蓮寺 鄭小秋 夏佩珍 主演
最末一集請早光臨
下期演 第十九集 由一集至十八集

新京國際劇場

新京頭道溝日本橋通

今日西部合演有聲鉅片
上海明星公司出品 全部眞情實景拍照
到西北去 徐來 龔稼農 王獻齋 主演
演期 廿一日 廿二日 廿三日 廿四日
凡爾登大戰 炸彈爆發 大砲齊轟 濃烟烈燄 里地昏天 彈雨鎗林 驚心慌目 德國烏發公司出品冒險鉅片

光明影戲院

西五馬路永春路電話(二)三四七六番

二十一日 二十二日 二十三日 二十四日
華納公司有聲對白偵探巨片
天字一號大偵探
大偵探破案神速 迅如風電 惡賊黨爲非病人 神不覺鬼不知……
民新公司出品全部對白有聲 母愛 主演 胡藝星 葛佐治 林楚楚 黎鏗
極注意 女財神 就快於光明公映

富士千福 滿洲千福

釀造規模宏 品質最爲優良
本店奉天若松町 分店新京日本橋通

新京東三馬路電話(二)三〇〇五番
今日開演 上海聯華影業公司出品全部有聲佳片
小天使 主演 林楚楚 葛佐治
日期 八月二十二日 二十三日 二十四日 二十五日 只演三天
同時加演 上海大中華影業公司出品 哪吒鬧海 主演 王慧仙 龍王顯聖石磯現形
下期預告 上海明星影業公司出品 全部有聲對白無上佳片 麥夫人 主演 胡蝶 梁賽珍

本報啓事

本報奉天駐分社社員紀作新現已脫離本報嗣後對於本報不發生關係特此聲明
大同報社啓

本報啓事

本報撫順分社社長任德昌已辭職改委詹永新爲撫順分社長特此聲明當地如有訂閱本報及刊登廣告者請就與詹永新接洽可也
大同報社啓

本報啓事

本報特委李運陞爲北票分社長張雲軒爲記者由七月一日起當地如有訂報及登廣告一切社務請與李運陞接洽今日
大同報社啓

日滿民刑涉訟・應聘法律顧問
商標 特許 代理 創立 公司手續
律師・辦理士 前審判官正七位 古賀光豐
新京東四馬路永長路・電話二一三九六四番

月經不順與女性荷爾萌
婀閥好萌
オバホルモン
主治 月經稀少、月經痛、經期不正、神經衰弱、憂鬱症頭痛、逆上、耳鳴、心悸亢進、腰部陰寒、四肢冷感

婀閥好萌乃與國際標準品完全一致之女性荷爾萌、即爲女性健康維持上必需要之物質、其作用主能使女性發揮特有本色、並調整一切月經障碍、改良血色血行、鼓舞已衰諸臟器之機能、亢進新陳代謝等々。又本劑應用於乳汁分泌不足或減退、常習流產、姙娠惡阻等、亦莫不有效。

本劑有片劑・粉劑及注射劑
各大藥房均有經售
株式會社 武田長兵衛商店
總行 日本大阪市東區道修町
支店 奉天市春日町十三番地
詳細仿單 函索即寄
37—1143(O)

古 今
註冊商標
主治 去頭火上昇通大小便 瀉梅毒痲病各種毒症
藥價 半禮拜服金廿五錢 一禮拜服金五十錢 三禮拜服金一圓卅錢 五禮拜服金二圓 寄費金四十二錢
神效並暢銷
七ふく ひえ下り
(七福牌 清瀉百毒丸)
大阪高津表門筋
祖傳七福牌正舖伊藤長兵衛
振替大阪九七三・電南七二九

老火車牌牙膏・牙粉
凡人於早起之後、夜眠之前、若使用老火車牌牙膏或牙粉刷牙後、則心身上之爽快、口腔之清香、牙齒之潔白、實非言語所能形容者也
品質高超・價目低廉・

各地貨店均有代售
隨同昌行牙粉工廠製

痢疾 一服立效

每逢夏令時疫猖獗生死關頭瀉泄痢疾祇有凱輯氏藥廠出品專治腹痛泄痢疾等名爲(泄痢康復)此藥功效之偉大有人不可思意之神妙眞是(泄痢康復)神藥一粒氣死名醫村鄉僻壤都應常備此藥以救一時之需特將病原主治歌述於下
泄瀉赤痢勢堪危汚區圓所退蜜威到處蚊蠅作媒介飲食不潔禍難推弱者喪生康轉弱漫涎毒菌染着誰患者本當求速治安全預防免遭危主治瀉泄瀑瀉腹痛痢疾赤痢白痢急痢寒火痢疫性痢煙後痢及一切久醫不效醫生推手九死一生者痢疾泄瀉可作試服一次即能起死回生服法另有說明每瓶國幣五角

美人嫁於何人
美病嫁於何人青年慾火中燒情不自禁愛美人得美病今凱輯氏空前未有之新發明白濁斷根靈藥 巧拿淋丸
◇能治急慢性淋症
◇能治便白便血
◇能治睪丸發炎
◇能治久醫無效之疚白濁症因內中有三大之聖藥
(一)沙斐兒 SATNAL (二)即純檀香油精 SALOL (三)梅天靈藍 METHYLONERLUE 此三種藥品均有利尿消毒、又合以殺菌滅高貴藥品製造成丸、百醫百效、萬試萬靈爲各國醫士、臨床用藥皆爲最新最妙良方也

每瓶國幣二圓
以上二種良藥各省各埠中外藥店均有出售
總發行濱江省 泰華西藥商行